

Multidisciplinair team

- Neuroloog – MS expert
Dr. L. Vanopdenbosch
Dr. O. Deryck
Dr. M. Cambron
- MS-verpleegkundige
Mevr. N. Rabaey
- Revalidatiearts
Dr. K. Watteyne
- Uroloog
Dr. J. Ampe
- Kinderneuroloog
Dr. S. Anseeuw
- Kinesitherapeut
Dhr. G. Bonheure
- Klinisch psychologe
Lic. F. Geschier
- Sociale dienst
Mevr. M. Moerman
MS Liga
- Palliatief support team
Dr. L. Vanopdenbosch

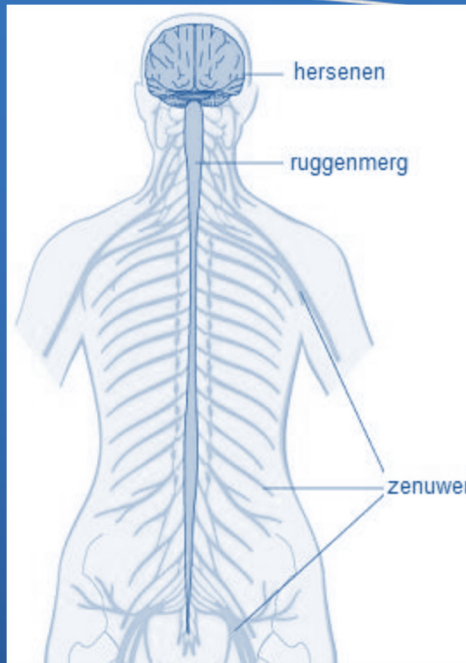

Hoe kan je ons contacteren?

Secretariaat neurologie:
Telefoon: 050/45 23 70
Neurologie@azsintjan.be

MS verpleegkundige:
Mevr. Nancy Rabaey
Telefoon: 050/45 37 60

Email:

MS-verpleegkundige@azsintjan.be

Multidisciplinair
Zorg op uw maat

Zorgteam
Multiple Sclerosis

AZ Sint Jan AV Brugge-Oostende
Campus Brugge
Neurologie
Ruddershove 10
8000 Brugge
3^e verdieping, route 330

az sint-jan
brugge - oostende av

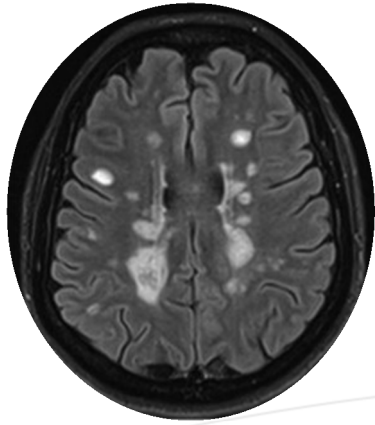

Wat is Multiple Sclerose?

Multiple Sclerose (MS) is één van de meest voorkomende oorzaken van handicap bij jonge mensen. Het is een neurologische aandoening die het centrale zenuwstelsel (hersenen en ruggenmerg) aantast. De mogelijk symptomen zijn erg breed: gevoelsklachten, verminderd zicht, krachtsverlies, evenwichtsproblemen, vermoeidheid, De oorzaak van MS is nog steeds niet volledig opgehelderd, maar wordt voor een belangrijk deel verklaard door een fout in ons afweersysteem waarbij ons eigen lichaam (hersenen en ruggenmerg) wordt aangevallen. Door het toenemend aantal behandelingsopties, is de prognose veel gunstiger. Correcte behandeling en opvolging zijn dan ook erg belangrijk.

Wat kunnen wij jou bieden?

Een snelle diagnose

Wanneer neurologische symptomen optreden ontstaat er vaak veel angst en onzekerheid. Het is dan ook belangrijk om snel duidelijkheid te scheppen rond de mogelijke diagnose. Via klinisch onderzoek, een NMR scan van de hersenen en het ruggenmerg, onderzoek van het hersenvocht door een lumbale punctie, uitgebreide bloedafname en zenuwgeleidingsonderzoeken (geëvoceerde potentialen) kan een snelle diagnose worden gesteld. Dit gebeurt meestal tijdens een korte opname maar kan indien gewenst ook ambulantly.

Een behandeling en opvolging

Afhankelijk van de aard en het verloop van de symptomen en de resultaten van de onderzoeken wordt voor elke patiënt zo snel mogelijk de meest geschikte behandeling gestart.

We nemen uitgebreid de tijd om alle behandelingsopties door te spreken. Informatiebrochures omtrent diagnose en behandeling worden ook meegegeven. Behandelingen proberen de kans op nieuwe opflakkingen te verkleinen en de evolutie naar blijvende handicap te voorkomen of te vertragen. De MS verpleegkundige blijft hierbij uw eerste en gemakkelijk bereikbare aanspreekpunt.

Opflakkingen kunnen worden behandeld met een korte kuur van corticoïden.

Multidisciplinaire en individuele zorg

In functie van de symptomen en noden van de patiënt, worden verschillende disciplines in uw opvolging mee betrokken. Dit kan gaan van de revalidatiearts, kinesist, uroloog, sociale dienst, psycholoog,.... Patiënten die multidisciplinair en op maat opgevolgd zijn, voelen zich beter en doen het neurologisch

ook beter. De multidisciplinaire zorg is op maat gemaakt en de disciplines die voor u relevant kunnen zijn, volgen u mee op.

Klinische studies

Sinds vele jaren neemt de dienst neurologie deel aan meerdere klinische studies, waarin het effect, de veiligheid en de tolerantie van nieuwe behandelingen voor MS zorgvuldig worden getest. Patiënten worden dan volgens een vastgelegd protocol nauwgezet gevolgd door de neuroloog, studiecoördinator en studie verpleegkundige. Onze doelstelling is om patiënten zo vroeg mogelijk innovatieve en veelbelovende behandelingsopties te kunnen aanbieden.

Revalidatie

Naast opvolging via de consultatie, kan je zowel ambulantly maar ook via opname een revalidatietraject op maat volgen in ons nieuw revalidatiecentrum.