

Foetale MRI ***informatiebrochure***

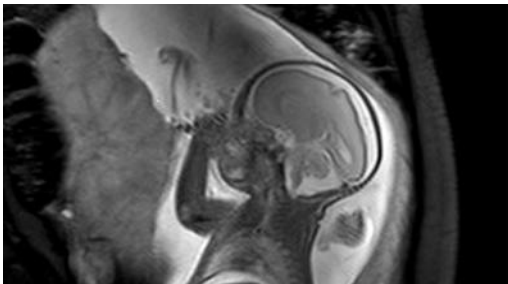

Opname op VE 70 (route 700)
___ / ___ / ___ om ___ u.

MRI gaat door om ___ u.

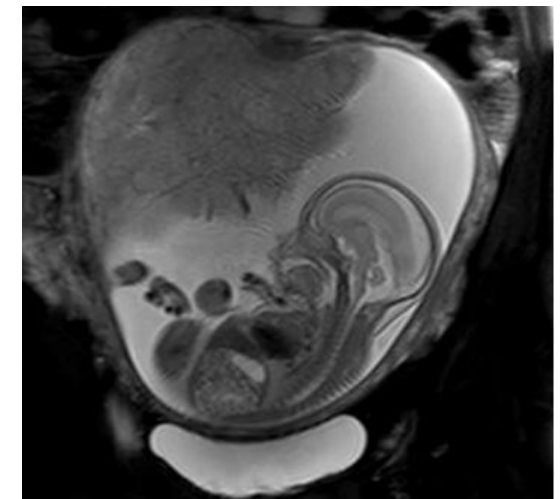

Indien u nog vragen hebt, aarzel dan niet om contact op te nemen met uw arts of met onze afdeling: **VE 70: 050 45 30 70**
MIC: 050 45 27 99

AZ Sint-Jan Brugge-Oostende AV
Campus Sint-Jan
Ruddershove 10

Wat is foetale MRI?

Foetale MRI wordt gebruikt voor prenatale diagnose.

MRI (Magnetic Resonance Imaging) maakt gebruik van magnetische golven. Doordat er beelden gemaakt worden vanuit verschillende hoeken, kan een gedetailleerd beeld gevormd worden van uw baby. Deze vorm van prenatale diagnose zorgt voor een grotere diagnostische nauwkeurigheid dan de standaard echografie in de zwangerschap.

Aangezien er geen gebruik gemaakt wordt van straling, is dit onderzoek niet schadelijk voor uw baby.

Voor het onderzoek is het belangrijk dat de baby niet te veel beweegt. U drinkt best geen cafeïnehoudende of gesuikerde dranken op de dag van het onderzoek. U krijgt een half uur voor het onderzoek een comprimé van 1 mg Flunitrazepam[®]. Deze medicatie zal ervoor zorgen dat uw baby rustig is tijdens de foetale MRI.

Praktische informatie

- U meldt zich, anderhalf uur vóór het onderzoek, aan op VE 70 (route 700).
- U brengt uw wit ziekenhuiskaartje en de verwijsbrief van uw arts mee. Indien u nog geen ziekenhuiskaartje hebt, kunt u deze bij de opnamedienst op het gelijkvloers verkrijgen.
- Indien u een ziekteattest nodig hebt of indien u andere formulieren hebt die moeten ingevuld worden door een arts, geeft u deze best af bij opname.
- Door het magnetische veld van de MRI moeten metalen voorwerpen zoals juwelen, horloges, sleutels, haarspelden, ... verwijderd worden. Andere voorwerpen zoals bv. GSM's, MP3-spelers en creditcards kunnen aangetast worden door het magnetische veld. Indien u een inwendige defibrillator of pacemaker hebt, dient u dit te vermelden aan uw arts. In dit geval kan een foetale MRI niet doorgaan.

Praktische informatie

- U mag gedurende het onderzoek vergezeld worden door een begeleider.
- Voor en na de MRI kunnen de harttonen van de baby gemonitord worden. De arts zal bepalen of deze monitoring nodig is.
- Tijdens het onderzoek krijgt u een hoofdtelefoon met muziek. Indien u last hebt van claustrofobie, meldt u dit best aan de verpleegkundige van radiologie.
- Het onderzoek duurt ongeveer 30 à 45 minuten. Na het onderzoek moet u nog minimum een uur op onze afdeling blijven.
- Door de inname van Flunitrazepam[®] kunt u zich slaperig voelen. Het is belangrijk dat u niet zelf met de wagen rijdt.
- De arts zal u meedelen wanneer u het resultaat van de MRI kan verwachten.